本報每月三角 零售每份一分 外埠每月三角 ...

# 平報

出版第四三六六號
登記證 中宣部字一八一一九號 內政部警字三二一六號
中華郵政特准掛號認為新聞紙類

# 察東事件係屬地方問題 現已和平解決

## 由松井與岳開侁在張垣談判解決 負責方面昨聲稱察東並無衝突事

## 賀國光劉湘等出席 四川行營會議

### 檢討過去剿匪錯誤 軍事上有重要決定

## 傳作義等 昨晚抵平

## 內蒙政會

## 吳佩孚

## 湘地方公債

## 汪定後日

## 灤東各地 偽鈔充斥

## 北寧路完成

## 玉田居民

## 平市遊覽區

## 駐平日軍

## 海外珍聞

## 文化消息

## 國外大事

## 時人行蹤

## 要聞縮影

## 社評 對古物運英展覽應尊重輿論

## 社會簡訊

## 里巷花絮

## 體育簡誌

## 廣播電台

## 讀者日曆

今日隆福寺廟會

## 故都風光

闖王眼（燕隱）


乾義茶莊新張開幕
西單牌樓北大街路西
電話西局九百九十八
特備精美禮券 各貨一律提高 香味芬芳出衆 裝璜精緻美麗 定價特別低廉

寒來侵襲何以禦之！
各界士女欲解決這個問題請到裕順興
本商店特備大批皮貨價錢便宜一定使您滿意
裕順興綢布絨呢皮貨商店 前門大街路東 電話南局六二七

廣德堂 安定門內 土兒胡同
老少保元丹 保元固本膏 再生活絡膏 婦科人參寧坤養血丹 加料寧嗽定喘丹 鳳眼生肌膏 珍珠如意膏 消痞化積丹
北平總號 電話東局七六六 天津支店 法界天祥市場 後門

瀉痢和中散 喉症錫類散
朝陽門內小街新鮮胡同路南 九如堂王宅

主治 肺病咳血
購西單北西單新商場東後門外太僕寺街五十三號 惠臺醫館曹醫

森隆西餐 東安市場北門
武學書館廣告
紫微斗數
義興棉紗廠 紗布 藥棉 繃帶
英商誠金行
華北照相館 大減價
丁仲傑施診
簡明廣告
中華印書局
源記照像館
消積化痞藥
專門胡琴
華盛書局廣告
感謝名醫錢愚如
律師楊維民聯合事務所
保商鞋店 棉鞋 大洋一元六


## 西安門內教場 昨晚匪警

### 匪徒二人持有手槍 綁上事主 搶去四十餘元

## 生活高 失業者日衆

### 中山公園內青年自殺

丈夫失業 牛衣泣少婦服毒

## 法院觀審記

### 花甲叟誘拐少女 價賣為娼

書信傳來控告成訟

## 舉目無親

## 擁衆欠賬

## 西城棗林街 昨夜兇殺案

### 兇首當場捕獲

## 少婦吞毒

## 男女兇毆

## 狂風怒吼

## 不要臉 蕩婦

## 外埠通訊

## 劃一物價（冀聲）

## 遊藝消息

## 今日銀聲


新到 大鐘牌香烟
包內畫片贈品甚多
買烟就有得獎之望
各烟店均有代售

慶頤堂（前門大街） 大減價 各界用品 一號十五號星期

鴻業茶莊 禮茶 崇文門外花市大街 電話分局二七五五

同善藥棧 北平新橋南路東 特備上等珍貴藥品 湯劑飲片丸散膏丹 一律大減價 電話東局一零五

紅煤（大宗） 價廉批發

仁一堂（地安）（慶記莊） 大減價 十一號十五號星期日

龜齡集（禮堂）（監製）

文華園澡堂 十週紀念 平民化的澡堂 舊歷年關概不增價

長春壽衣材廠

救坤丹（婦女調經養血）

延齡世傳丸 傳世德藥室 太乙膏 德生堂

御製舒肝丸 濟善堂

痔漏 注意

## 胡聊　電車上的「糊塗」（寡仁）

[illegible]

## 秋聲館菊話 17（劍公）

[illegible]

## 酸辣湯（傖髡）

[illegible]

## 良心巧報（寡聲）

[illegible]

## 治家要義（五）第一章 衣服（呂冰洋）

[illegible]

## 冷言熱語（冀聲）

[illegible]

## 名賢短集（冀聲）

[illegible]

## 俠情小說　玉門情侶（二）（李嘯天著）

[illegible]

## 武俠小說　龍蛇飛舞劍（十七）呂冰洋編

[illegible]

## 家庭小說　蛾眉妬（九）（純爾撰著）

[illegible]


# 十枝裝使館牌又名「金獅子」

香烟現有大批新貨到平每包只售銅元二十枚請各界諸君速爲購吸

東四南裕濤烟莊謹啓



德壽堂藥店

康氏牛黃解毒丸　除瘟祛暑丹

各界諸君認明鶏鶴商標爲要

北平代售處　各西藥房　各茶葉店　各乾果店　各線蘇店　各雜貨店



監　長春堂　製

牛黃清心丸　調經養血膏　蘇合香丸　封臍暖肚膏　清金保肺丸

本堂開設百有餘年所製各種藥品久蒙各界惠顧贊許今將世傳古方復經加意研究精益求精特製各種膏藥丸藥揀選各省地道精純藥料遵古炮製虔心修合實乃濟世良方對症無不神效如蒙賜顧無任歡迎諸君請試方知言之不謬也

孫家老舖開設北平前門外長巷下頭條路西電話南分局三一二〇

分號天津南市華樓下電話二局一九二零號


# 平報畫刊

〔第九十七期〕

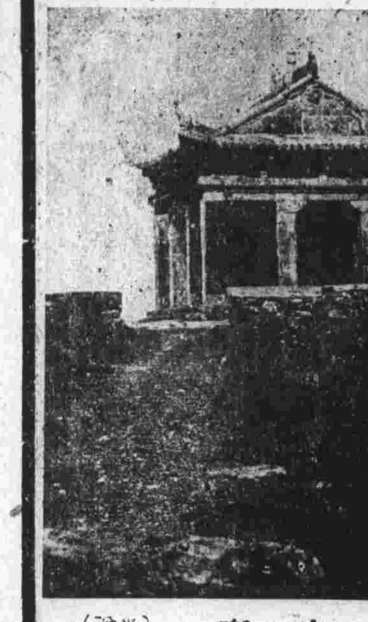

御碑亭（光贈）

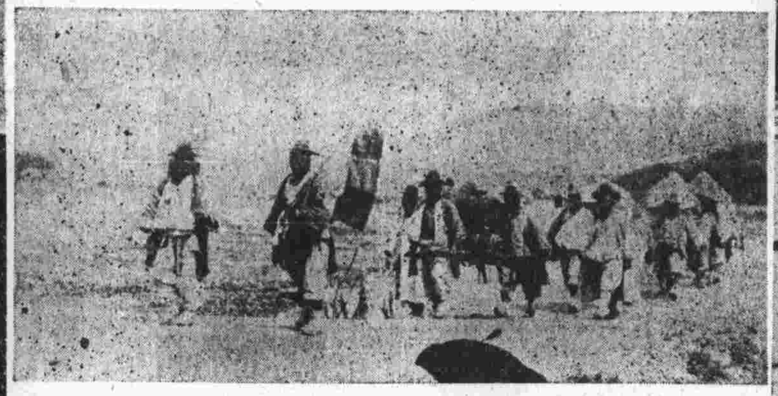

朝鮮人出殯之喪儀（權贈）

某女中高材生李樞元女士男裝造像（門三贈刊）

今晚在開明演御碑亭之名鬚生金又宸戲裝攝影

河南項城袁世凱之墳墓

現代名畫家金拱北先生之牡丹（源記照像館贈）

## 歷史戲劇　七巧循環（十七）

[illegible]

## 滑稽小說　一榻糊塗（十七）弗士著

[illegible]


吉祥戲院　廿二（星期二）白天

張笑玉　小影連　晚亭

趙鳴笑　鍾白玉　張玉卿　張少霞　五朴影　劍秋

全部鋸碗丁

全部春阿氏

開明戲院　廿二（星期二）夜戲

名滿滬漢　李盛藻　文武鬚生

陳盛蓀　哈寶山　楊盛春　吳盛寶　劉盛蓮　高盛全　陳盛泰

韓盛信　張連廷　貫盛習　貫盛吉　孫盛文　張盛餘

接演（挑滑車）　全部捉放曹　（女）起解　（文章會）

興隆茶社　西柳樹井大街路南

特約正員　河南墜子　盧永寶　愛山

今日晚場准演

同樂電影院

今天日夜開映　英國公司　天地人間

開明戲院　廿一（星期一）夜戲

由漢新回文武鬚生　特煩　金又宸　全部御碑亭

華樂　廿七（星期日）白天

富連成全部　篠翠花　馬祿　全部海慧寺

現已法場止售票

闔第光臨

吉於夏曆十二月二十一日爲長女于歸之期治酌恭請

陳寶森率子鳳翔（喜興）鳳鐸（喜光）暨孫慶曾載拜

假座宣外永光寺西街全蜀會館

原住粉房琉璃街北頭路東小胡同乙十四號

律師葉在爹受任張寅卿君常年法律顧問通告

本律師受張寅卿藥舖聘爲常年法律顧問如有侵害張君名譽財產暨一切法益者本律師依法盡保障之責特此通告

北平事務所什八半截六十一號電話西局七十六號

天津事務所英界慶合里三號電話三〇〇二五號

通三益南貨海味店大賤賣卅天

乾鮮菓品　糖菓餅乾　中西罐頭

春節禮物　貨備齊全　一概廉價

前門大街路東　電話南分局九百十二號

西楊公敏　精治肺病腎病

東四牌樓　東安市場　東四十條

森春陽南貨海味大發行

春節禮品　中西罐頭　糟醉臘味　乾鮮菓品　糖菓餅乾　門售發莊　一概廉價

軍學全國第三屆鐵路展覽會時滿平市的　上海金城工藝社出品

快乾金毛筆墨汁（註冊商標）

仕商各界寫字注意

北平總批發處前門外興隆街電話南分局一二五二號

外埠代售處　張家口　綏遠省　協和紙莊　敬記紙莊

千芝堂參茸藥莊

配製冬令應時藥品　丸散膏丹

十一月初五星期日　大減價

內設後櫃（特別優待）批發

大減價　大翻新　結婚注意

照像八扣　放大對扣　化裝免費

照像部　化裝部　服裝部

如召本館照結婚像者應需新式禮服頭紗免費

大北日夜照像館啟

前門外石頭胡同北口內

西城根外　聚慶和煤棧

本號經銷山西井陘烟煤南山高末塊煤口泉大炭塊煤球洋爐用小塊硬煤信用卓著久爲各界同聲贊許今將各煤一律減價以酬主顧雅意

電話南局二五四號

宏仁堂樂家老舖

本堂自二十四年元旦日起繼續減價以酬主顧特此聲明

總號北平前門外大柵欄路南　東四牌樓北大街路東

官銀號

電話南局一二二五　東局一三一五

分號天津日界旭街　法租界二十七號路　英租界小白樓

誰送禮・都願意用

裝璜樣多，美麗高雅。春節送禮，保您稱意。

松鶴商標各種茶葉

慶隆茶莊　王府井大街路西

東安市場　稻香春南貨店大放盤特別廉價

葷素年糕　罐頭糖菓　乾鮮菓品　餅乾火腿　各種禮品　一概批發

英法大藥房

新到泰西各國良藥

附設診療所